TOUTE LA VIE DE L'ACCUEIL DE LOISIRS

LE PREMIER NUMERO EST ENFIN ARRIVE

LE PETIT MALRAUX

MARS - AVRIL 2021

SOMMAIRE

Le coin nature et animaux – pages 1 à 5

Les interviews du mois – pages 6 et 7

La sortie du mois – pages 8 et 9

Les activités du centre – pages 10 à 13

L'animal du mois – pages 14

Le coin des enfants – pages 15 et 16

Les jeux du mois– pages 17 à 23

Le petit Malraux, le seul journal d'informations du centre

EDITO

Nous avons choisi de publier un petit journal du centre afin d'informer les parents de la vie de leurs enfants au centre. Les articles ont été rédigés par des enfants ou avec leur concours.
Nous essaierons de publier plusieurs numéros par an.

La rédac'

LE COIN NATURE

Le reportage de Lucie

Durant ces mercredis, nous travaillons sur le thème de l'environnement. Nous sommes en train de construire des petits coins nature dans le patio du centre.

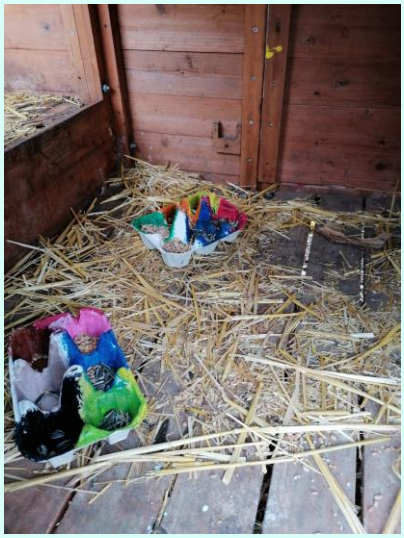

Nous avons installé plusieurs coins pour nos amis les oiseaux. Nous avons récupéré un vieux poulailler que nous avons nettoyé et repeints pour y installer des mangeoires et de la paille. Nous allons continuer à l'aménager. Nous avons fabriqué et installé des mangeoires et des abreuvoirs pour les oiseaux.

Nous avons installé une station météo pour comprendre les changements de temps.

Nous avons également fait du jardinage avec Julien et Nicolas. Nous avons retourné la terre, elle était très dure, Julien a du prendre une grosse pelle pour nous aider. Nous avons repiqué des primevères et nous avons planté des graines de menthe, de persil et d'estragon. Les maternels ont planté des graines de fleur dans des pots.

pour faire des abris pour les insectes et les escargots.

Nous avons fait un tas de déchets végétaux pour faire du compost.

Nous avons construit un abri à hérissons avec des bûches et une cagette.

Nous avons également fait du jardinage avec Julien et Nicolas. Nous avons retourné la terre, elle était très dure, Julien a du prendre une grosse pelle pour nous aider. Nous avons repiqué des primevères et nous avons planté des graines de menthe, de persil et d'estragon. Les maternels ont planté des graines de fleurs dans des pots.

Les conseils d'Abel

Pour avoir un beau jardin, il faut bien choisir ses graines pour avoir de jolies fleurs. Il faut faire un trou avec le doigt dans la terre et mettre des graines dedans. Après il faut reboucher le trou en appuyant sur la terre pour bien enfermer les graines. Il faut prendre un petit arrosoir et arroser les graines avec un peu d'eau. Il faut mettre le pot dehors au soleil pour que les graines puissent pousser. Il faut mettre de l'eau souvent pour les faire pousser.

Nos petits compagnons

Durant ces mercredis, nous avons trouvé deux grosses araignées que nous avons installé dans des boîtes avec des branches, une maison, de l'eau, Elles ont l'air heureuses et nous les observons tous les mercredis. Nous les nourrissons avec des insectes que nous trouvons.

Notre première araignée s'appelle « Fifi ». Nous l'avons appelée comme cela à cause de Philipine notre animatrice qui a très peur des araignées.

La deuxième araignée s'appelle «Godzilla» car elle est très grosse. Godzilla a pondu des œufs dans une toile qu'elle a faite dans la boîte, Nous attendons de les voir éclore. Nous lui avons donné à manger un bourdon que nous avons trouvé mort dans le centre. Nous essaierons de poursuivre ce reportage sur l'éclosion des œufs, nous continuons à les observer.

Suite au prochain numéro

L’interview de Phone par Clarisse et Jeanne

Clarisse : bonjour Phone, quel âge as-tu ?
Phone : j’ai 50 ans
Clarisse : tu fais plus jeune
Jeanne : est-ce que tu as toujours été dame de cantine ?
Phone : non, avant j’étais agent de production chez PSA
Clarisse : est-ce que tu as un mari et des enfants ?
Phone : non, mon mari n’est plus là mais j’ai une fille de 30 ans
Jeanne : quelle est ta passion ?
Phone : mon chien
Jeanne : c’est quoi comme chien
Phone : c’est un Shih tzu, c’est une petite boule de poils
Clarisse : est-ce que tu fais du sport ?
Phone : non, j’en ai pas besoin
Jeanne : quel est ton animal préféré ?
Phone : mon chien
Clarisse : Quel est ton animateur préféré ?
Phone : euh je pourrai pas te répondre, je les aime tous
Clarisse : c’est quoi ton travail ?
Phone : je m’occupe de la restauration, je sers les enfants, je vérifie que les repas soient chauds et que le bon de commande corresponde à la livraison après je débarrasse les tables et je nettoie le réfectoire.
Jeanne : tu aimes quel genre de film ?
Phone : les films romantiques comme le Titanic mais aussi les films d’action.

L'interview de Jean, bénévole de l'association « La Salamandre » par les enfants du Clos La Salle

Les enfants : d'où viennent ces moutons ?
Jean : ce sont des moutons sauvages qui viennent d'une île au nord de l'Ecosse
Les enfants : ils mangent quoi ?
Jean : ces moutons mangent de l'herbe, des graines et du foin. Il ne faut surtout pas leur donner de pain.
Les enfants : pourquoi y a-t-il moins de mâles que de femelles ?
Jean : parce qu'il faut plusieurs femelles pour un mâle sinon ils se battent.
Les enfants : est-ce qu'ils peuvent nous attaquer ?
Jean : non, ils ont peur de nous, ils se battent parfois entre eux pour des questions de territoire ou de nourriture.
Les enfants : est ce que l'on tond souvent ces moutons ?
Jean : normalement ils retirent leur laine tout seul mais les plus vieux des moutons commencent à en avoir de trop. On les a pas tondu depuis 5 ans.
Les enfants : est ce que les moutons ont des prénoms ?
Jean : il y a seulement le chef qui s'appelle Père, les autres n'ont pas de prénoms, tu peux les appeler comme tu veux.

LA SORTIE DU MOIS A LA PRAIRIE DU MESNIL

Péniche sur la Seine

Au vu du beau temps et de la tonte des moutons, tout le centre est parti en balade à la prairie du Mesnil le mercredi 24 mars.

Les enfants élémentaires de Jean Jaurès au bord de la Noue

Les enfants prennent le goûter en plein air

Les enfants du Clos La Salle étaient partis observer la faune au bord de l’eau

LES ACTIVITES DU CENTRE

Comme nous étions sur le thème des animaux, nous voulions créer une arche pour l'exposer au centre. Les enfants de Jean Jaurès en ont décidé autrement comme l'explique Clarisse et Jeanne qui ont préféré en faire une réplique du Titanic.

Le film Titanic a été réalisé par James Cameron, il est inspiré d'une histoire vraie ! Le Titanic est un bateau. Les acteurs principaux sont Léonardo Di Caprio et Kate Winslet. Dans le film, on retrouve souvent des noms tels que Jack, Rose, Rute et Molie… Le Titanic a coulé dans l'Atlantique Nord. Dans le film Jack et Rose tombent amoureux l'un de l'autre. La scène la plus connue du film est celle où Jack est à l'avant du bateau les bras en l'air.

Suite au prochain numéro

Les enfants se sont essayés à une nouvelle activité : les bulles géantes. Clarisse et Jeanne ont trouvé la bonne technique pour obtenir des bulles de tailles impressionantes.

Comme dans les écoles du Mesnil Le Roi, les enfants de l'accueil ont découvert la fable de La Fontaine : « Le renard et la cigogne ». Les enfants maternels ont réalisé une guirlande de coloriages et tous les groupes d'âge ont crée des saynètes miniatures dans des anciennes caisses à vin.

Les œuvres des enfants sont exposées dans les serres en face de la mairie. Vous pouvez aller les admirer et voir ainsi les réalisations de vos enfants maternels et élémentaires.

LE LION
Enquête réalisée par les enfants de l'accueil

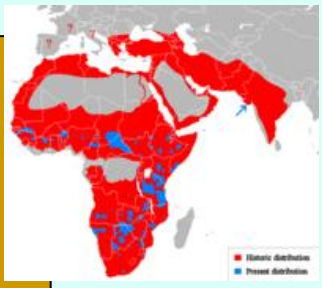

Lieu de vie : Le lion vit en Afrique ou en Asie, il aime la chaleur
Pelage : il est beige-jaune et possède une crinière brune autour de la tête
Son cri : il rugit
Nourriture : il est carnivore, il mange par exemple des gazelles, des zèbres, des gazelles…
Mode de vie : le lion est fainéant, il vit avec plusieurs femelles qui vont chasser pour lui, il vit en troupe
Sa famille : le lion fait partie des félins, sa femelle s'appelle la lionne et son petit le lionceau
Son surnom : le lion est appelé le roi des animaux car sa crinière rappelle le soleil, le roi des astres
Prédateurs : Le lion n'a pas beaucoup de prédateurs naturels à part le crocodile par contre des animaux n'hésitent pas à l'attaquer pour se défendre comme la girafe ou l'éléphant. Les hyènes peuvent s'attaquer aux lionceaux.

LE COIN DES ENFANTS

LES CONSEILS DE LECTURE DE MARGAUX

LA TRILOGIE « Cheval d'orage »
De Lauren Saint John

Tome 1 : Un champion sans prix
Tome 2 : Chantage pour une victoire
Tome 3 : Galop de feu

Mon avis : une histoire palpitante d'amitié entre un enfant et un cheval, c'est ma série préférée..

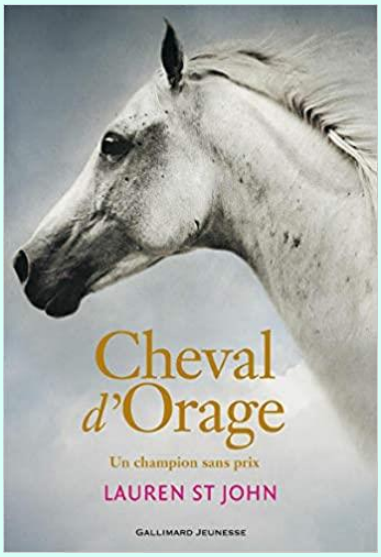

Les blagues de Nathan

Quels sont les deux animaux les plus intelligents ?
Le cerf et le veau

Qu'est ce qui est jaune et qui attend ?
Jonathan

Quelles sont les 3 lettres qui bougent tout le temps ?
A,J et T

HOROSCOPE DU MOIS VU PAR LES ENFANTS

CAPRICORNE :
Attention à ne pas manger trop de chocolats pour Pâques. Avec le confinement et sans faire de sport, vous risquez de grossir.

VERSEAU :
Faites attention aux fuites d'eau, le plombier est malade.

POISSON :
Vous êtes parfait. Normal, je suis poisson.

BELIER :
Arrêter de bêler, personne ne vous écoute.

TAUREAU :
Ne foncez pas sur tout ce qui est rouge, vous risquez d'écraser une tomate.

GEMEAUX :
Vous êtes une paire, jouez au poker.

CANCER :
Prenez votre attestation, sinon vous risquez de vous faire pincer.

LION :
Rugissez autant que vous voulez, vous êtes le roi des animaux.

VIERGE :
Vous êtes drôles, continuez vos blagues surtout le 1er avril.

BALANCE :
Pesez le pour et le contre, avant de gronder vos enfants.

SCORPION :
Soyez cool, pas besoin de lancer des piques.

SAGITTAIRE :
Vous êtes fatigués, pensez à hiberner.

LES JEUX DU MOIS

LE MOT FLECHE DES ENFANTS DU CLOS LA SALLE

Identifiez les photos des animaux et indiquez leurs nom dans la grille

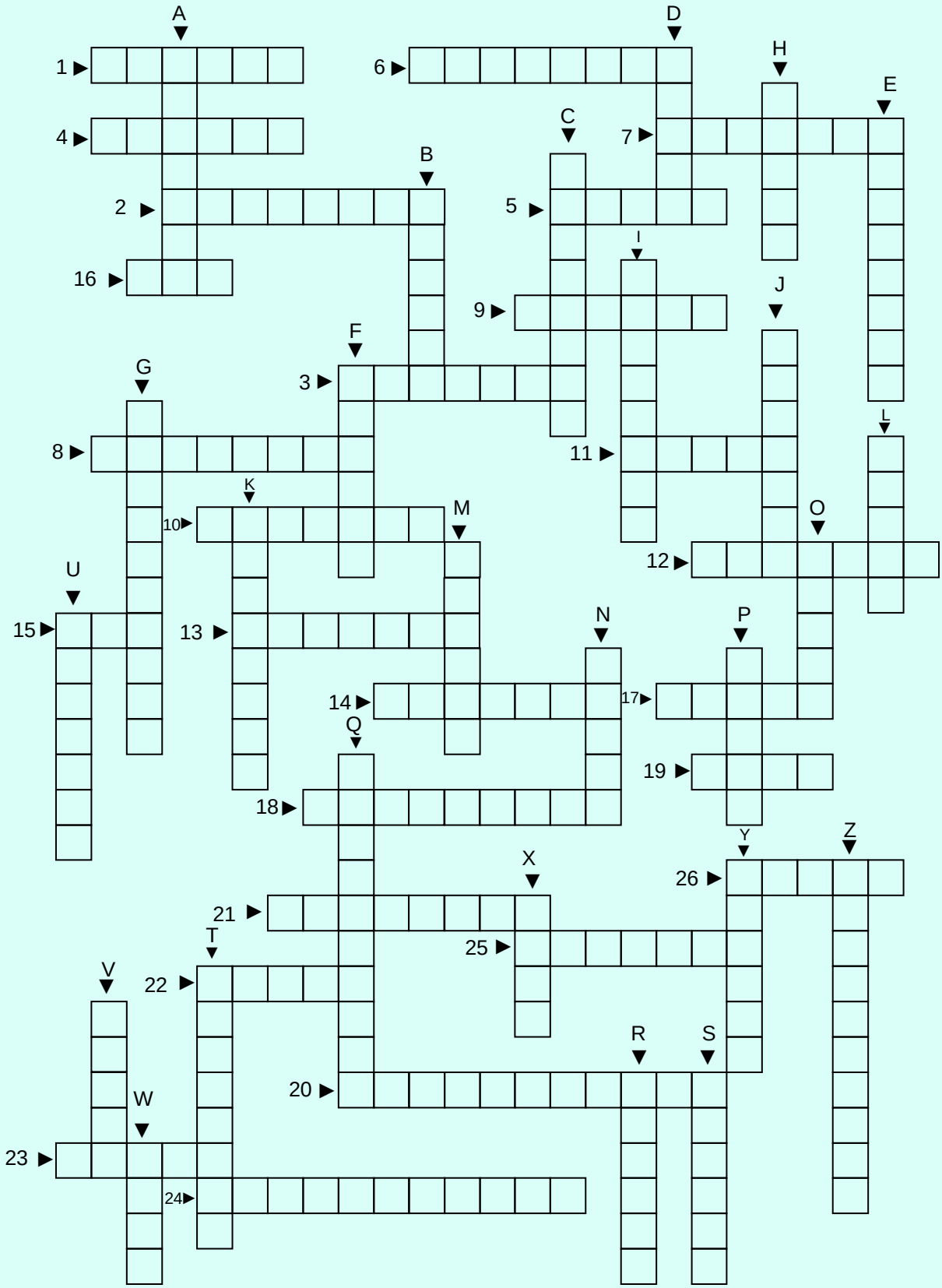

1

4

5

6

2

3

7

8

9

10

11

13

12

14

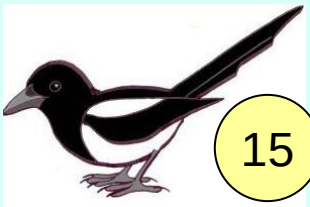
15

17

16

18

19

20

23

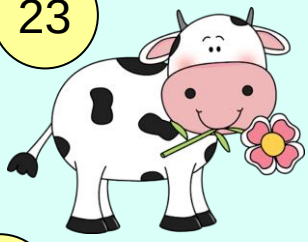

21

25

26

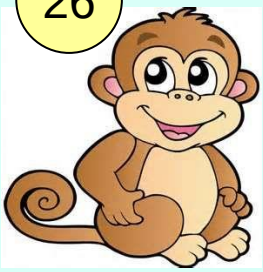

24

22

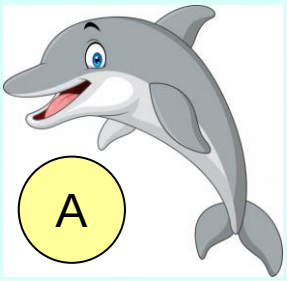
A

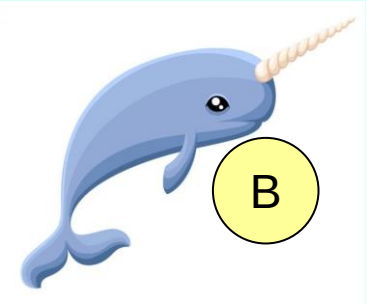
B

C

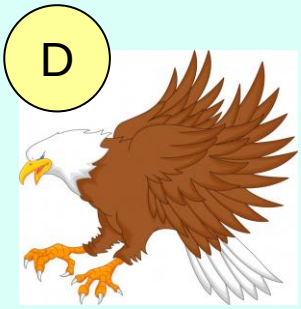
D

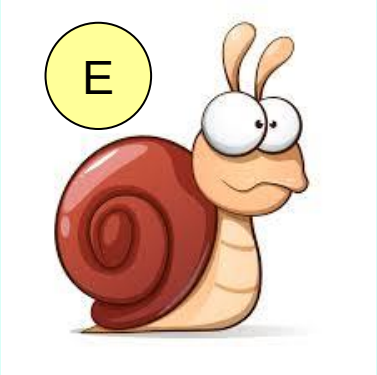
E

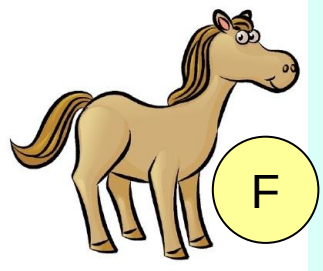
F

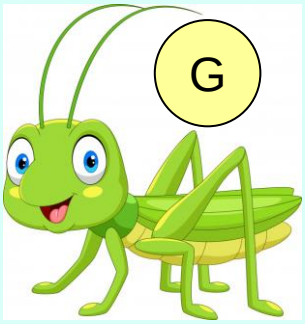
G

H

I

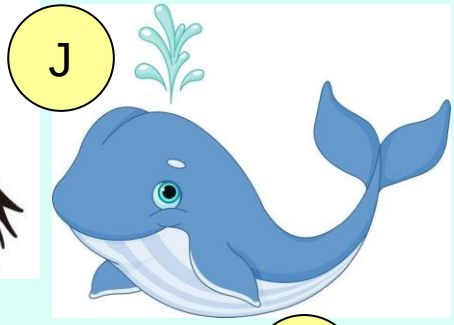
J

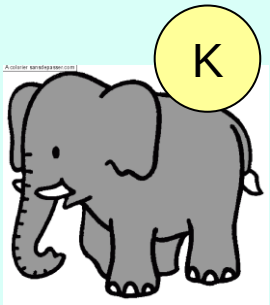
K

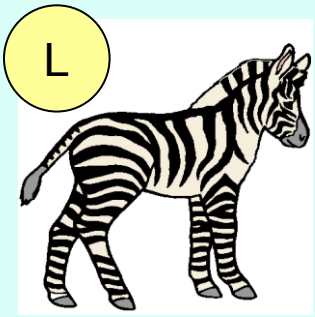
L

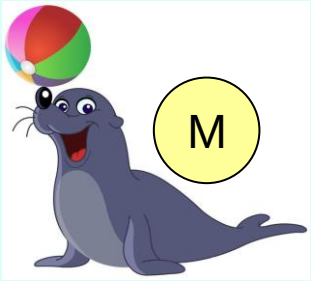
M

N

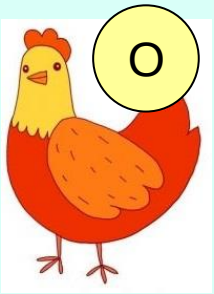
O

P

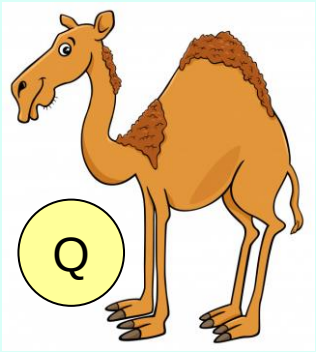
Q

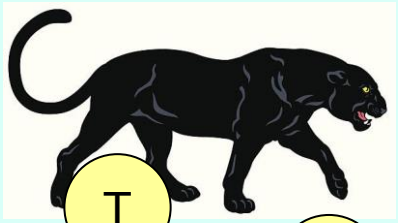
T

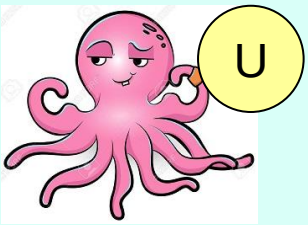
U

W

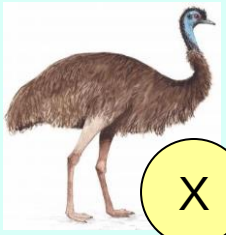
X

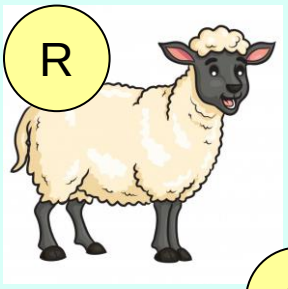
R

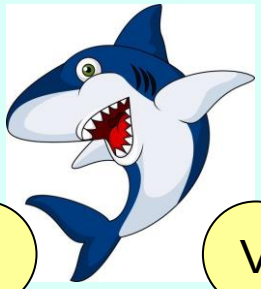
S

V

Y

Z

LES MOTS MELES DES ENFANTS DU CLOS LA SALLE

Rayez dans la grille tous les mots. Ils se lisent dans tous les sens : horizontalement, verticalement et en diagonale et peuvent se croiser. Avec les lettres restantes tu trouveras le nom d'un animal.

A	L	A	L	O	U	E	T	T	E	I	C	H	A	T
E	N	A	R	V	A	L	T	O	U	R	S	G	R	B
B	A	T	G	U	E	P	A	R	D	A	C	R	A	O
U	S	S	I	N	G	E	U	T	I	G	R	E	I	U
F	I	C	B	L	O	U	P	U	V	O	A	B	G	Q
F	Q	O	B	O	O	O	E	E	A	N	P	E	N	U
L	U	Q	O	I	L	P	P	A	N	D	A	O	E	E
E	E	R	N	E	O	A	E	B	A	I	U	K	E	T
C	H	I	E	N	U	H	P	U	C	N	D	A	F	I
H	C	A	C	A	T	O	E	S	O	M	I	P	U	N
I	V	V	M	A	R	A	I	E	N	O	N	I	R	D
B	O	A	I	S	E	N	R	R	D	U	G	K	E	R
O	V	E	R	S	T	E	E	I	A	C	O	A	T	I
U	N	A	U	A	O	E	E	N	P	H	A	S	M	E
R	E	N	N	E	N	N	R	A	I	E	P	A	O	N

Antilope
Alouette
Anaconda
Ane
Ara
Araignée
Boa
Bouquetin
Buffle
Buse
Cacatoes
Chat
Chien

Coq
Crapaud
Dingo
Epeire
Furet
Gibbon
Grebe
Guepard
Hamster
Hibou
Indri
Loup
loutre

Mouche
Narval
Nasique
Oie
Okapi
Opah
Ours
Panda
Paon
Phasme
Pika
Ragondin
raie

Renne
Serin
Singe
Taupe
Tigre
Tortue
Unau
Varan
Ver
vison

LE MOT MYSTERE DES ENFANTS DU CLOS LA SALLE

En replaçant la première lettre de chaque animal dans les cases correspondantes, tu trouveras le nom d'un autre animal

1

2
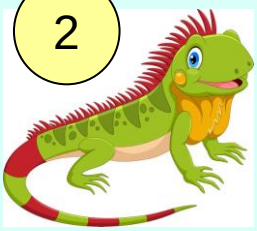

3

4
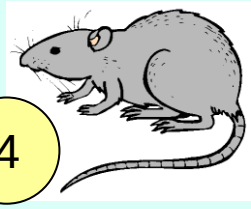

5

6

7

8

9

10

11

12

13

14

1	2	3	4	5	6	7	8	9	10	11	12	13	14

LES REBUS DES ANIMAUX

1

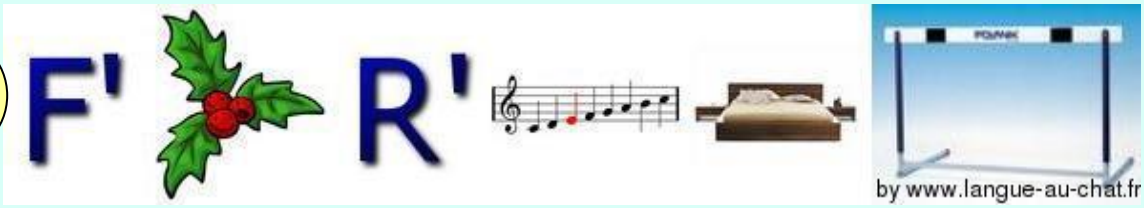

2

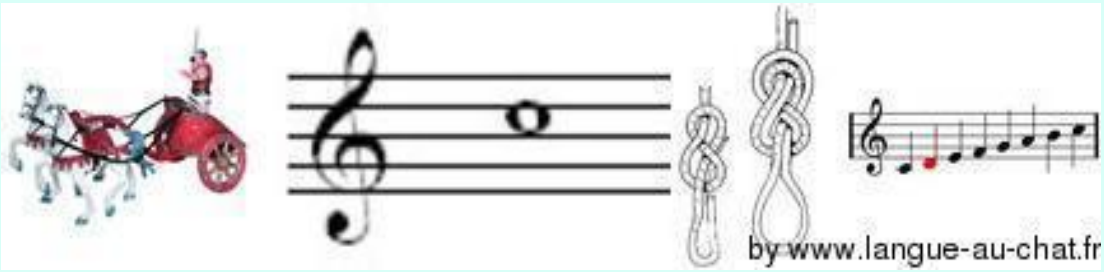

LES CHARADES DES ANIMAUX

CHARADE 1

Mon premier sert à attirer l'attention d'une personne.
On fait mon deuxième lorsqu'on lit une bonne blague.
Mon troisième est une vibration qui se propage dans l'air.

Mon tout est un animal qui a du piquant.

CHARADE 2

Mon premier vient après la lettre O dans l'alphabet.
On se couche généralement dans mon deuxième.
Mon troisième se trouve en Normandie.

Mon tout est grand avec des plumes.

CHARADE 3

Mon premier se boit au petit déjeuner.
Mon deuxième se boit toute la journée.
Mon troisième est le contraire de 'vient'.

Mon tout est un animal exotique et rapide

LE JEU DES 10 DIFFERENCES

Toutes les réponses des jeux dans le prochain numéro